

MINISTERIO DE EDUCACION Y CULTURA
DIRECCION NACIONAL DE EDUCACION

Departamento de Educación de Adultos

y

Coordinación Educativa para el Desarrollo

NUCLEARIZACION
EDUCATIVA
PARA EL DESARROLLO

QUITO - ECUADOR

1977

NUCLEARIZACION EDUCATIVA

PARA EL DESARROLLO

QUE ES...

PARA QUE...

COMO SE REALIZA...

DONDE SE EJECUTA...

QUIENES LA HACEN...

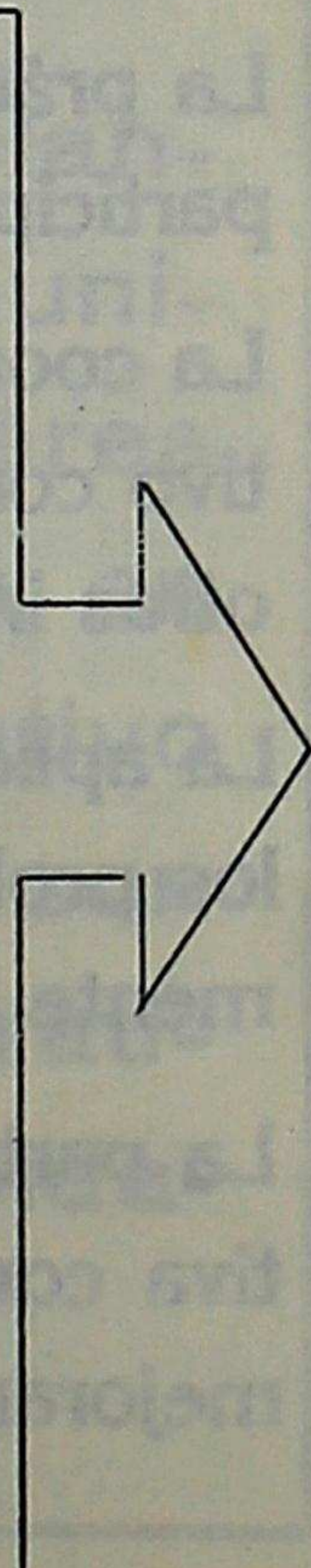

Qué es la Nuclearización Educativa

ES UNA ORGANIZACION TECNICO ADMINISTRATIVA QUE TIENDE A TRANSFORMAR EL SISTEMA EDUCATIVO MEDIANTE:

- 1 La práctica de un proceso científico en el que participan la comunidad y los esducandos.**
- 2 La coordinación y vinculación del hecho educativo con las acciones de desarrollo que realizan otras instituciones.**
- 3 La aplicación de un currículum que responda a los problemas vitales de la comunidad, previamente detectados en la investigación.**
- 4 La participación, tanto de la supervisión educativa como de las agencias de desarrollo, en el mejoramiento comunal.**

**QUE ES UN NUCLEO
DE EDUCACION
PARA EL DESARROLLO**

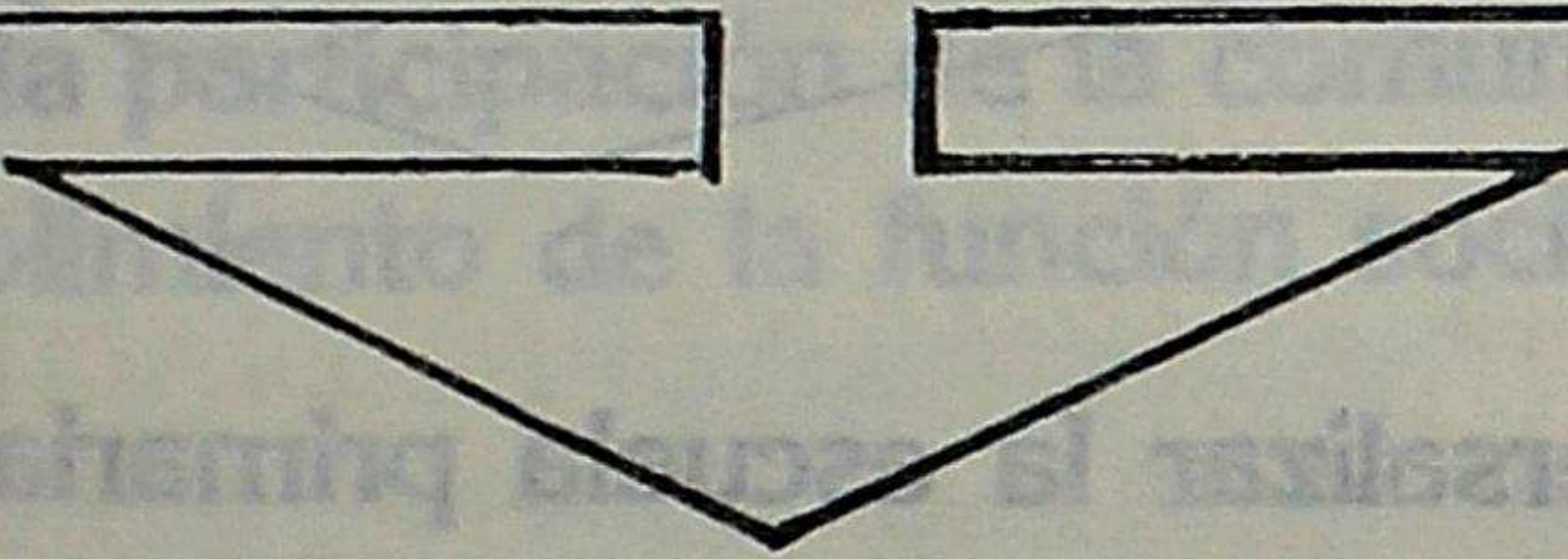

Es la asociación de planteles educativos y comunidades ubicados en un área geográfica determinada, en torno a un centro educativo y comunidad centrales, con características demostrativas para las demás unidades del núcleo.

Para qué la Nuclearización Educativa

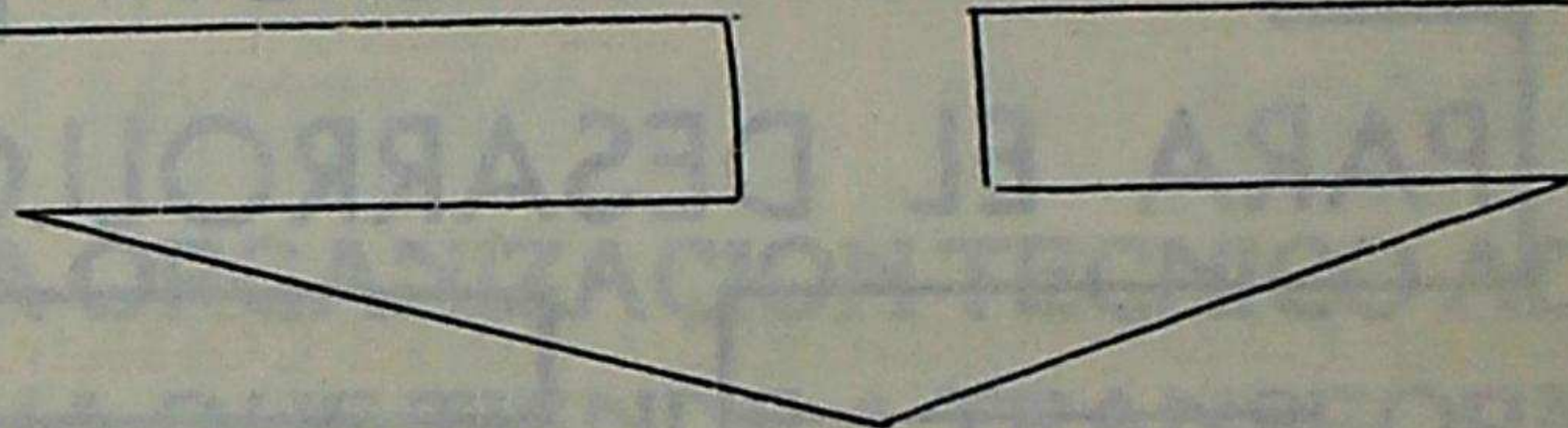

- **Universalizar la escuela primaria hasta el sexto grado, para toda la población del área.**
- **Asegurar la retención y movilidad de la población escolar dentro del sistema educativo.**
- **Integrar coordinadamente las acciones entre maestros, alumnos, moradores, autoridades y agencias de servicios y de promoción, para lograr la organización y el desarrollo de la comunidad.**
- **Propender al mejoramiento de las condiciones económicas y sociales del área nuclear.**

- **Lograr la participación de la comunidad en el cumplimiento de la función social de la escuela.**
- **Realizar una supervisión interdisciplinaria en actividades técnicas y de extensión, como: agropecuaria, pequeñas industrias, artesanías, salud y saneamiento ambiental, vivienda, hogar y otros, con miras a un hecho educativo integrado.**
- **Atender los problemas específicos escolares culturales y de desarrollo de la población de habla vernácula.**
- **Utilizar eficientemente los recursos disponibles en beneficio de la escuela y la comunidad.**

Como es un núcleo educativo

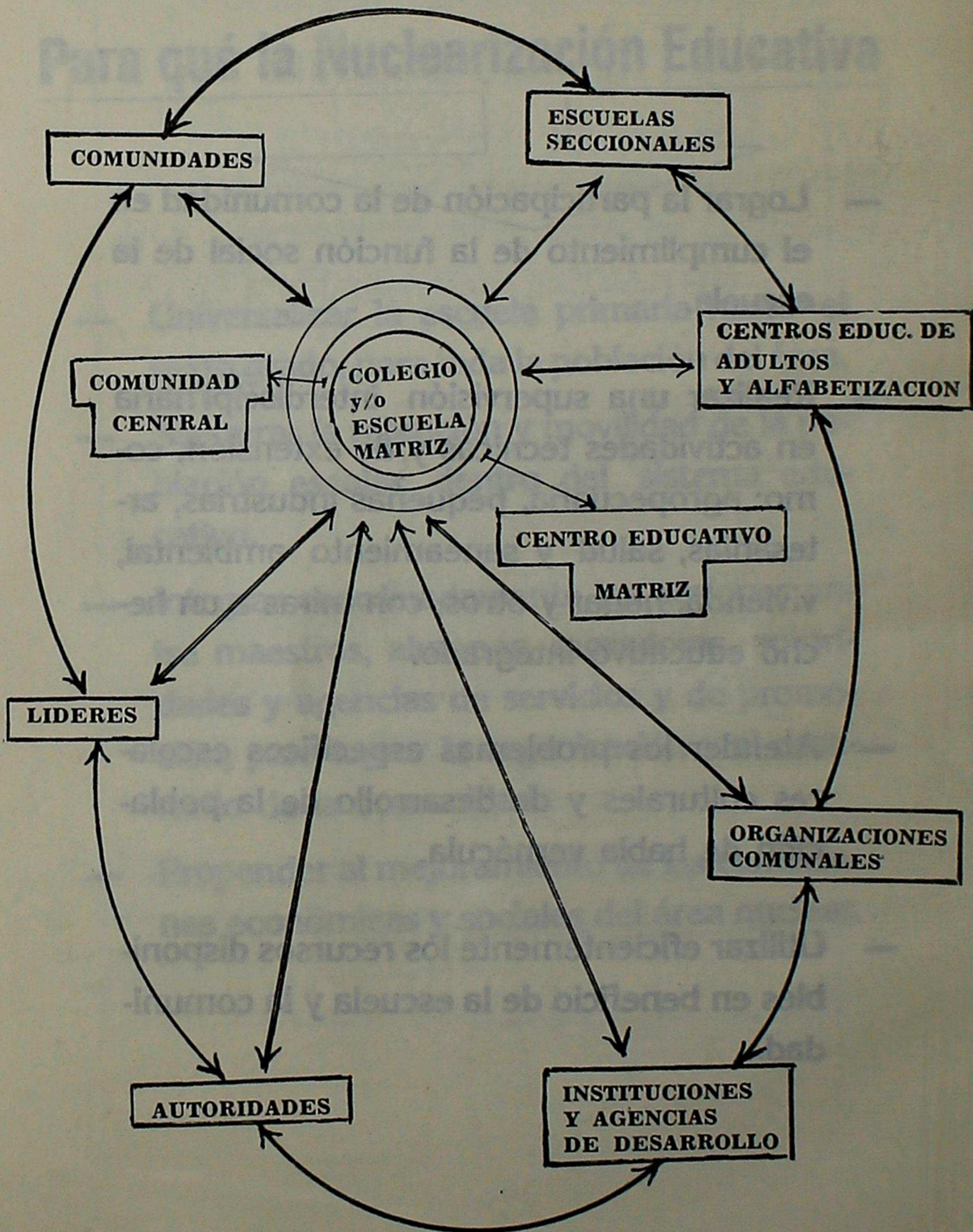

COMO SE CREA UN NUCLEO

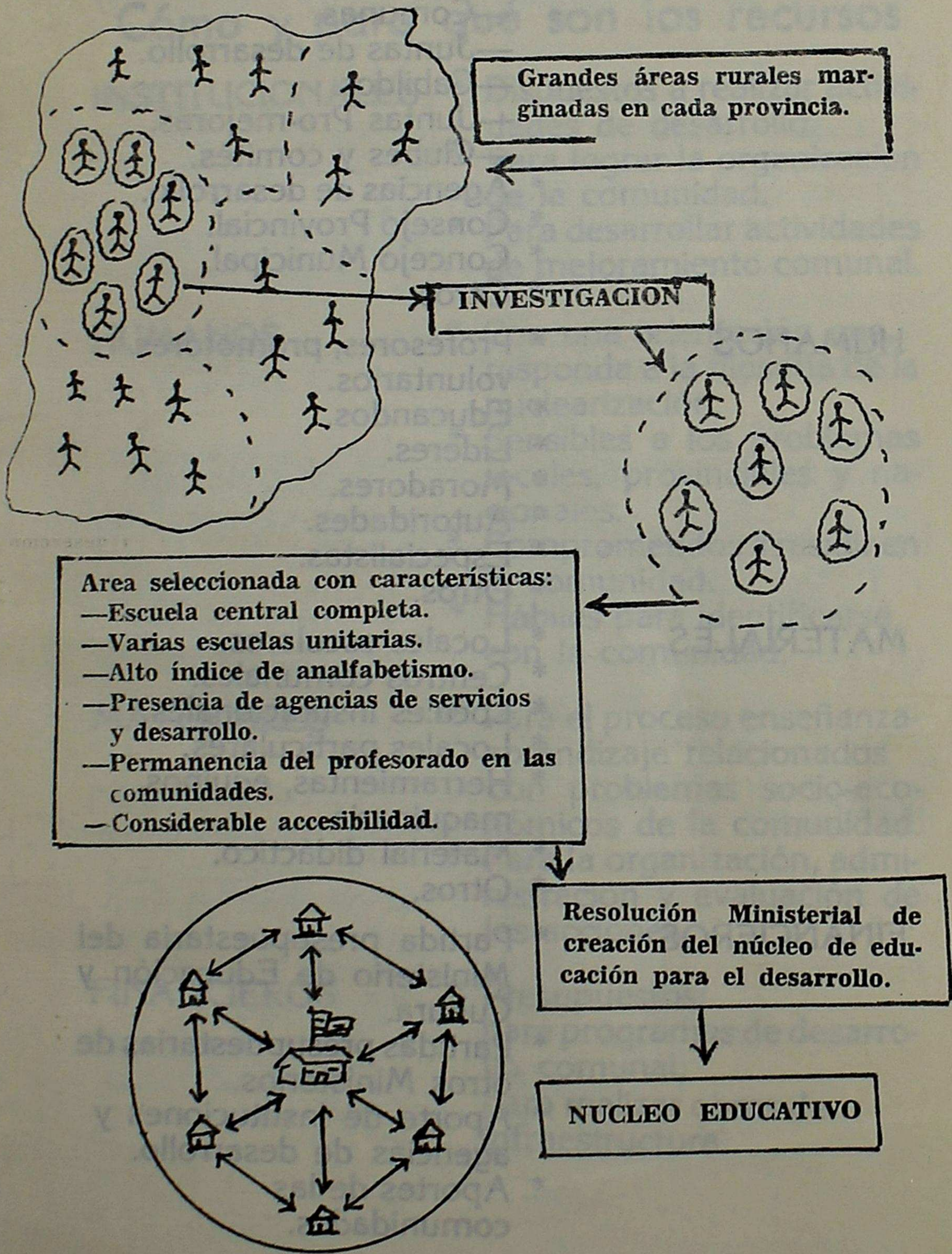

Con qué recursos trabaja

- INSTITUCIONALES**
- * Organizaciones comunales:
 - Comunas.
 - Juntas de desarrollo.
 - Cabildos.
 - Juntas Pro-mejoras.
 - Clubes y comités.
 - * Agencias de desarrollo.
 - * Consejo Provincial.
 - * Concejo Municipal.
 - * Otros.
- HUMANOS**
- * Profesores, promotores, voluntarios.
 - * Educandos.
 - * Líderes.
 - * Moradores.
 - * Autoridades.
 - * Especialistas.
 - * Otros.
- MATERIALES**
- * Locales escolares.
 - * Centros comunales.
 - * Locales institucionales.
 - * Locales particulares.
 - * Herramientas, equipos, maquinaria.
 - * Material didáctico.
 - * Otros.
- FINANCIEROS**
- * Partida presupuestaria del Ministerio de Educación y Cultura.
 - * Partidas presupuestarias de otros Ministerios.
 - * Aporte de instituciones y agencias de desarrollo.
 - * Aportes de las comunidades.

Cómo y para qué son los recursos

INSTITUCIONALES

- * Dispuestos a realizar actividades de desarrollo.
- * Para lograr la organización de la comunidad.
- * Para desarrollar actividades de mejoramiento comunal.

HUMANOS

- * Con una orientación que responda a la filosofía de la nuclearización.
- * Sensibles a los problemas locales, provinciales y nacionales.
- * Comprometidos a residir en la comunidad.
- * Hábiles para identificarse con la comunidad.

MATERIALES

- * Para el proceso enseñanza-aprendizaje relacionados con problemas socio-económicos de la comunidad.
- * Para la organización, administración y evaluación de las acciones.

FINANCIEROS

- * Presupuestos:
para programas de desarrollo comunal;
para realizar obras de infraestructura.

Cómo se produce la acción conjunta

DIRECCION Y COORDINACION, MEDIANTE:

- Contratos y convenios locales, provinciales y nacionales, con una orientación adecuada.
- Especialistas en diferentes aspectos de desarrollo rural.
- Proyectos que aprovechen los recursos y servicios comunales.

COOPERACION DE AGENCIAS DE DESARROLLO, A TRAVES DE:

- Facilidades para realizar programas de capacitación de personal.
- Ejecución de proyectos escolares y extraescolares.
- Producción de materiales y adquisición de equipos y herramientas.

ACCION COMUNAL, MEDIANTE LA:

- Participación consciente en la búsqueda de soluciones a sus problemas.
- Participación en la elaboración del currículum del núcleo, en función de los problemas detectados.
- Participación en las acciones de desarrollo comunal que se planifiquen.

Cómo se organiza la acción del núcleo

INVESTIGACION

- * De las necesidades sociales e individuales.
- * De los recursos de la comunidad.
- * De los problemas de organización, cohesión y administración sociales.
- * De problemas del proceso de enseñanza aprendizaje.
- * Diagnóstico de la realidad total.

PLANIFICACION

- * Objetivos.
- * Metas.
- * Determinación y búsqueda de recursos.
- * Actividades a realizarse.

PROGRAMACION

- * Proyectos específicos y Unidades de Trabajo.
- * Cronograma de trabajo.
- * Vincular los proyectos al pènsun-escolar y extraescolar.

EJECUCION

- * Proyectos de desarrollo comunal.
- * Unidades de Trabajo específicas.
- * Actividades varias.

EVALUACION

- * Parcial.
- * Total.
- * Intermitente (seguimiento)
- * Final.

Como promueve el desarrollo el núcleo de educación

CURRICULUM

Planificación, programación y ejecución de proyectos escolares y comunales

Educación

deserción
alfabetiz.
retención
escuela-
unitaria y
pluridoc.
bilingüe
c. básico

Salud y salubridad

medicina
preventiv.
nutrición
saneamiento
ambiental

Economía

agricult.
pecuaria
artesania
mercado
industria
presupuesto
familiar

Hogar

manualid.
femenin.
organiza.
familiar
dietética
o menú
familiar

Cultura y recreación

deporte
teatro
cultivo de
valores
arte popu
lar

Obras de infraestruc.

locales
agua
luz
caminos
anexos

Ataca problemas vitales de

escuelas
centros y
comunidades
seccionales

Centro Educativo
Matriz
equipo de demostración

comité de
educación para
el desarrollo

INVESTIGACION

Así se organiza un núcleo

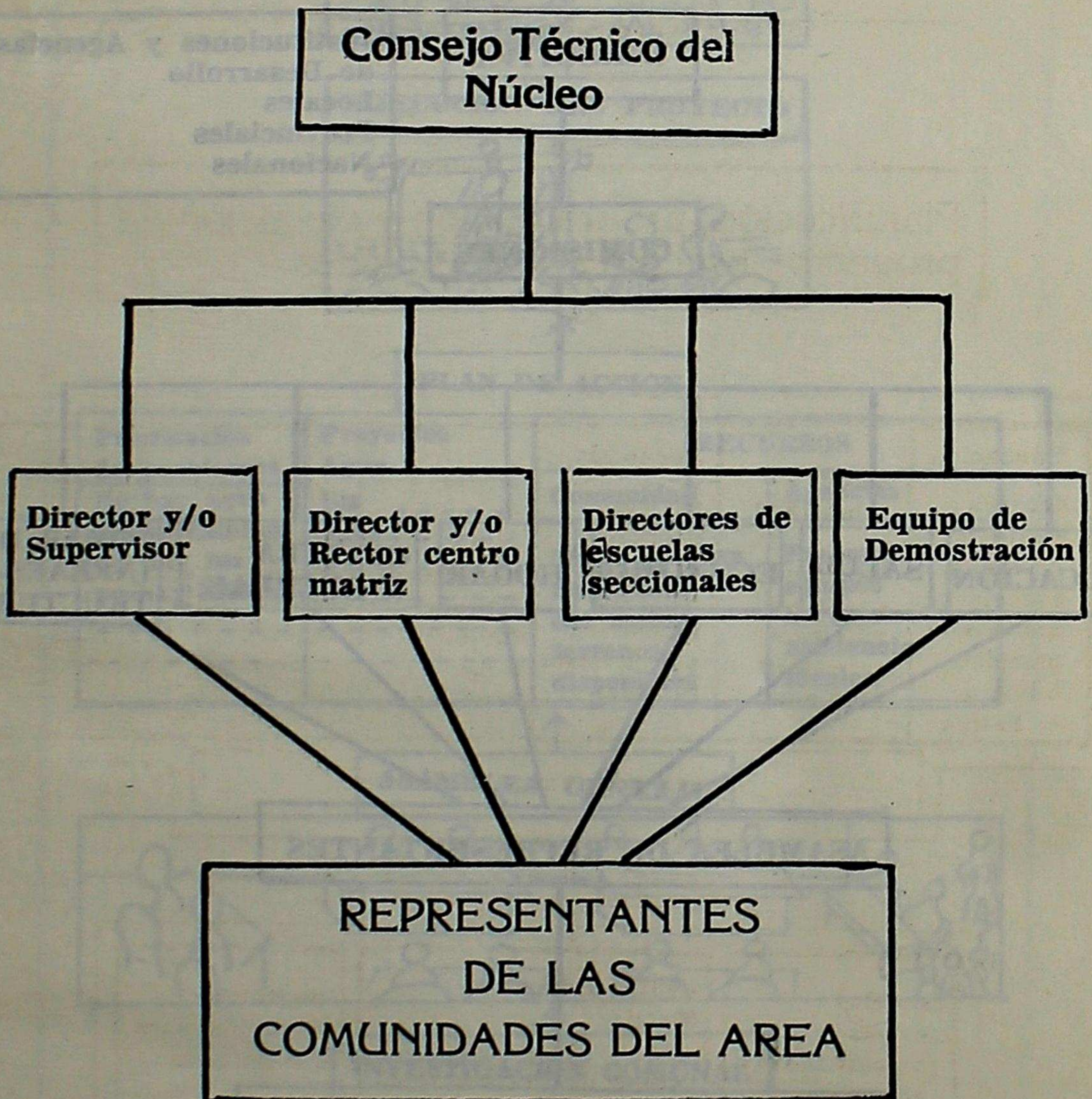

ORGANIZACION COMUNAL

EL COMITE DE DESARROLLO

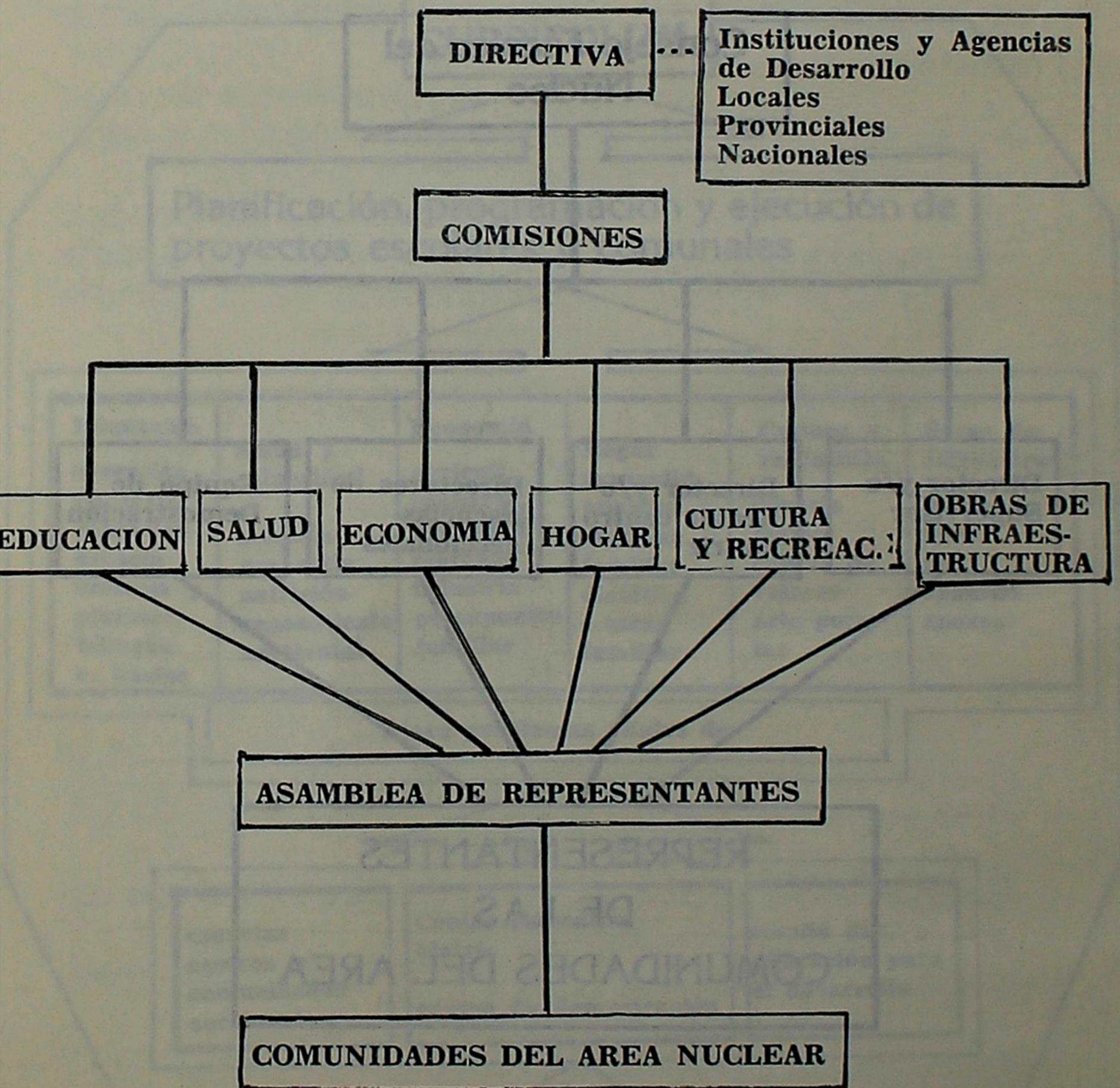

Como trabaja el Comité de Desarrollo

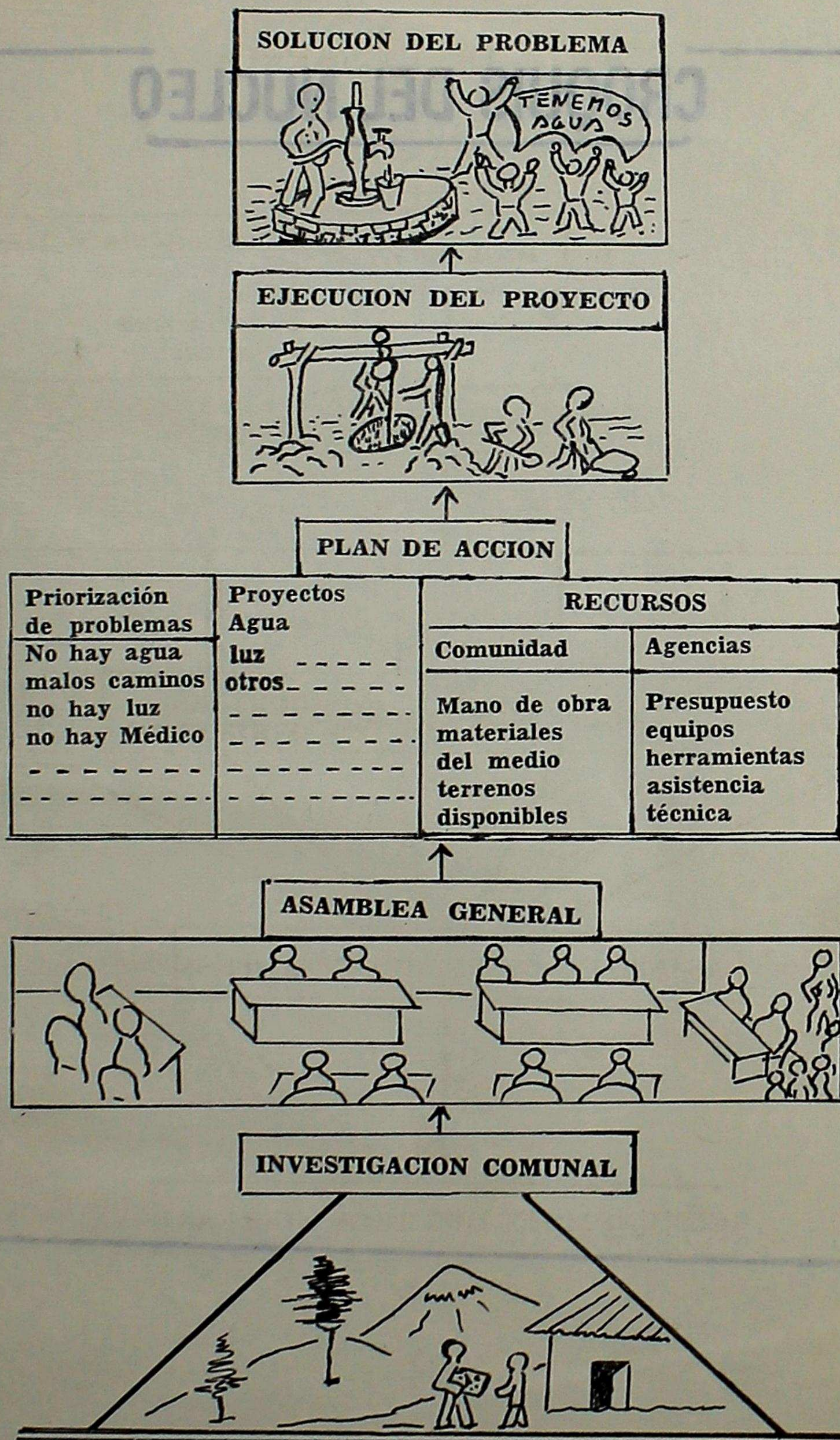

CROQUIS DEL NUCLEO

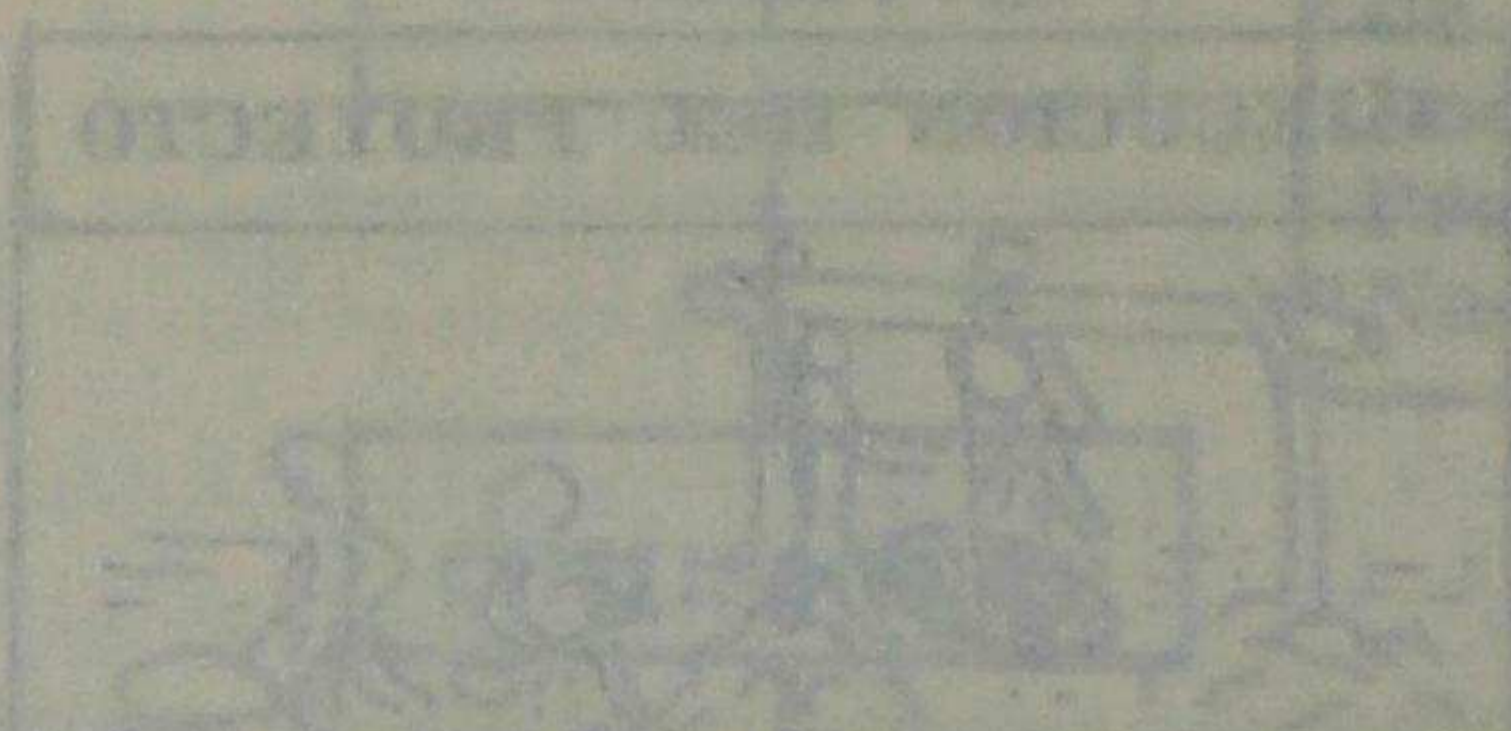

PROYECTO	DESCRIPCION	FECHA	ESTADO
...
...
...
...
...

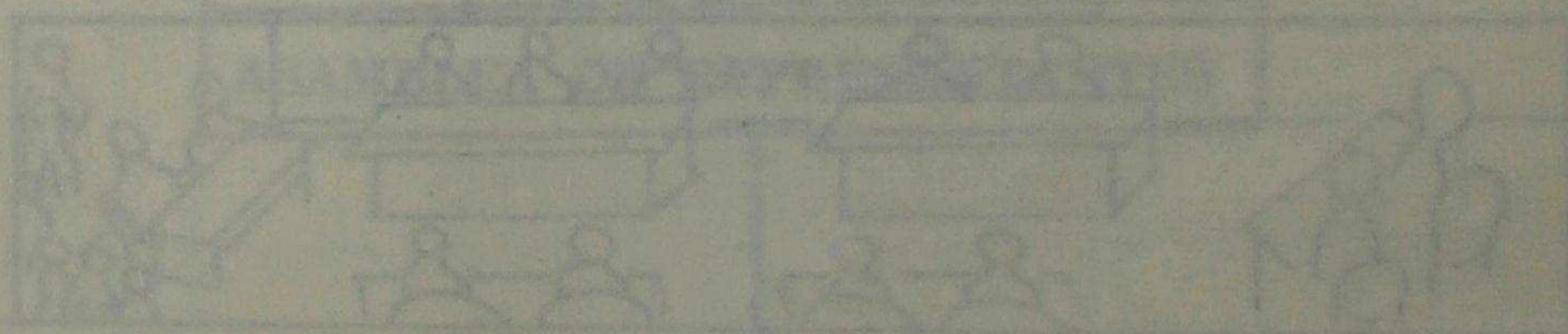

INSTITUCION EDUCATIVA
COMUNIDAD DEL AREA

